

BİRİM FİYAT TEKLİF CETVELİ

Sayfa: 1

Hazırlanma Tarihi :

İşin Adı : **BURSA YILDIRIM TİCARET VE SANAYİ ODASI ANADOLU LİSESİ WC ONARIM İŞİ**

İş Grubu: **Ana Grup>İnşaat İmalatları**

S. No	Poz No	İmalatın Cinsi	Birim	Miktarı	Birim Fiyatı	Tutarı
1	İNŞ.001	Alüminyum ve PVC den yapılan her türlü kapı ve pencere doğramasının sökülmesi	m ²	14,625		
2	İNŞ.002	Gömme makaralı silindiri iç ve dış kapı kilidinin yerine takılması (Geniş ve dar tip)	Adet	16,000		
3	İNŞ.003	Menteşenin yerine takılması	Adet	48,000		
4	İNŞ.004	Patlayıcı Madde Kullanmadan Demirli ve Demirsiz Beton İnşaatın Yıkılması	m ³	29,046		
5	İNŞ.005	190 mm kalınlığında yatay delikli tuğla (190 x 190 x 135 mm) ile duvar yapılması	m ²	60,090		
6	İNŞ.006	Çimento esaslı polimer modifiyeli iki bileşenli kullanıma hazır yalıtım harcı ile 3 kat halinde toplam 2 mm kalınlıkta su yalıtımı yapılması	m ²	79,200		
7	İNŞ.007	Plastik doğrama imalatı yapılması ve yerine konulması (Sert PVC doğrama profillerinden her çeşit kapı, pencere, kaplama ve benzeri imalat) Not: Tüm ana profiller ile ilave profiller, pencere kapalı iken görmeyen ve dikkat çekmeyen bir yerde, en az 1 m a	kg	499,200		
8	İNŞ.008	Eski boyalı yüzeylere astar uygulanarak iki kat su bazlı yarım kat boya yapılması (iç cephe)	m ²	66,000		
9	İNŞ.009	(20 x 50 cm) veya (25 x 50 cm) veya (30 x 45 cm) veya (33 x 45 cm) anma ebatlarında, her türlü desen ve yüzey özelliğinde, I.kalite, renkli seramik duvar karoları ile 3 mm derz aralıklı duvar kaplaması yapılması (karo yapıştırıcısı ile)	m ²	358,800		
10	İNŞ.010	(30 x 30 cm) veya (33 x 33 cm) anma ebatlarında, her türlü desen ve yüzey özelliğinde, I.kalite, renkli, sırlı porselen karo ile 3 mm derz aralıklı döşeme kaplaması yapılması (karo yapıştırıcısı ile)	m ²	129,440		
11	İNŞ.011	200/250 kg kireç/çimento karışımı kaba ve ince harçla sıva yapılması (iç cephe sıvası)	m ²	358,680		
12	İNŞ.012	200 kg çimento dozlu tesviye tabakası yapılması	m ²	131,280		
13	İNŞ.013	2.5 cm kalınlığında 400 kg çimento dozlu şap yapılması	m ²	96,000		

Toplam :

NOT: Nakliye fiyatı dahildir.

BİRİM FİYAT TEKLİF CETVELİ

Sayfa: 1

Hazırlanma Tarihi :

İşin Adı : **BURSA YILDIRIM TİCARET VE SANAYİ ODASI ANADOLU LİSESİ WC ONARIM İŞİ**İş Grubu: **Ana Grup>Mekanik Tesisat**

S. No	Poz No	İmalatın Cinsi	Birim	Miktarı	Birim Fiyatı	Tutarı
1	SIH-TES001	Fayans lavabo (ekstra sınıf), 50x60 cm konsollu Yarım Ayaklı Takım Sırlı Seramik ekstra sınıf Lavabolar	Adet	16,000		
2	SIH-TES002	Lavabo tesisatı, Birinci sınıf: (Musluk TS EN 200; Sifon TS- EN 274-1-2-3)	Tk	24,000		
3	SIH-TES003	Ayna (kristal cam) 40x50 cm+D106	Adet	16,000		
4	SIH-TES004	Alaturka hela taşı (Sırlı seramikten ekstra sınıf) plastik sifonlu, 50x60 cm	Adet	16,000		
5	SIH-TES005	Plastik rezervuarlı Alaturka hela tesisatı	Tk	16,000		
6	SIH-TES006	Musluk (kısa) 1.sınıf, 1/2"	Adet	16,000		
7	SIH-TES007	Sabunluk (fayans, kolsuz), 16x16 cm	Adet	16,000		
8	SIH-TES008	Yer süzgeci (sert plastik ızgaralı), 15x15 cm	Adet	4,000		
9	SIH-TES009	Pn 20 polipropilen temiz su boru 1/2" 20/3,4 mm Polipropilen temiz su boruları	m	38,000		
10	SIH-TES010	Pn 20 polipropilen temiz su boru 3/4" 25/4,2 mm Polipropilen temiz su boruları	m	25,000		
11	SIH-TES011	Pn 20 polipropilen temiz su boru 1" 32/5,4 mm Polipropilen temiz su boruları	m	12,000		
12	SIH-TES012	Sert PVC plastik pis su borusu (geçme muflu, çap: 50-40 mm, et kalınlığı 3 mm)	m	12,000		
13	SIH-TES013	Sert PVC plastik pis su borusu (geçme muflu, çap: 75-70 mm, et kalınlığı 3 mm)	m	25,000		
14	SIH-TES014	Sert PVC plastik pis su borusu (geçme muflu, çap: 100-110 mm, et kalınlığı 3 mm)	m	35,000		
15	SIH-TES015	PE63 sınıfı SDR 11 serisi PN10 polietilen boru (dış çap: 40 mm, 10 atü)	m	24,000		
16	SIH-TES016	Küresel vana, prinç pres, teflon contalı (çap: 32 mm)	Adet	4,000		

Toplam :

BİRİM FİYAT TEKLİF CETVELİ

Sayfa: 1

Hazırlanma Tarihi :

İşin Adı : **BURSA YILDIRIM TİCARET VE SANAYİ ODASI ANADOLU LİSESİ WC ONARIM İŞİ**İş Grubu: **Ana Grup>Elektrik Tesisatı**

S. No	Poz No	İmalatın Cinsi	Birim	Miktarı	Birim Fiyatı	Tutarı
1	ELK.001	Normal sorti, Aydınlatma sortisi	Adet	16,000		
2	ELK.002	Güvenlik hatlı priz sortisi	Adet	4,000		
3	ELK.003	360° Sensörlü Tavan Armatürü. (Ölçü: Adet, ; İhzarat: %60)	Adet	12,000		
4	ELK.004	Gömme komütatör anahtar: (Ölçü: Adet) (TS 4915 EN 60669-1)	Adet	4,000		
5	ELK.005	Gömme topraklı priz: (Ölçü: Adet) (TS-40).	Adet	4,000		
6	ELK.006	Plastik izoleli iletken, (NYA)-1x1,5 mm ²	m	30,000		
7	ELK.007	Plastik izoleli iletken, (NYA)-1x2,5 mm ²	m	30,000		
8	ELK.008	Gömme buat	Adet	4,000		

Toplam :

MAHAL LİSTESİ

Sayfa: 1

İşin Adı : BURSA YILDIRIM TİCARET VE SANAYİ ODASI ANADOLU LİSESİ WC ONARIM İŞİ
İş Grubu: Ana Grup>İnşaat İmalatları

Açıklama	Adet	Boy	En	Yükseklik	Azı	Çoğu
İNŞ.001: Alüminyum ve PVC den yapılan her türlü kapı ve pencere doğramasının sökülmesi, Birimi: m ² WC KAPILARI						
İNŞ.002: Gömme makaralı silindirli iç ve dış kapı kilidinin yerine takılması (Geniş ve dar tip), Birimi: Adet WC KAPILARA						
İNŞ.003: Menteşenin yerine takılması, Birimi: Adet WC KAPILARINA Adet :16*3=48						
İNŞ.004: Patlayıcı Madde Kullanmadan Demirli ve Demirsiz Beton İnşaatın Yıkılması, Birimi: m ³ WC ALTLARI ARA BÖLMELER Adet :8*2=16						
İNŞ.005: 190 mm kalınlığında yatay delikli tuğla (190 x 190 x 135 mm) ile duvar yapılması, Birimi: m ² WC ARA BÖLMELER Adet :6*2=12 WC ÖN TARAF Adet :2*2=4 MINHA KAPI						
İNŞ.006: Çimento esaslı polimer modifiyeli iki bileşenli kullanıma hazır yalıtım harcı ile 3 kat halinde toplam 2 mm kalınlıkta su yalıtımı yapılması, Birimi: m ² WC ALTINA MINHA HELA TAŞI						
İNŞ.007: Plastik doğrama imalatı yapılması ve yerine konulması (Sert PVC doğrama profillerinden her çeşit kapı, pencere, kaplama ve benzeri imalat) Not: Tüm ana profiller ile ilave profiller, pencere kapalı iken görülmeyen ve dikkat çekmeyen bir yerde, en az 1 m a, Birimi: kg WC KAPILARI						
İNŞ.008: Eski boyalı yüzeylere astar uygulanarak iki kat su bazlı yarım mat boya yapılması (iç cephe), Birimi: m ² WC TAVANLAR						
İNŞ.009: (20 x 50 cm) veya (25 x 50 cm) veya (30 x 45 cm) veya (33 x 45 cm) anma ebatlarında, her türlü desen ve yüzey özelliğinde, I.kalite, renkli seramik duvar karoları ile 3 mm derz aralıklı duvar kaplaması yapılması (karo yapıştırıcısı ile), Birimi: m ² WC ARA BÖLMELER Adet :12*2=24 WC ÖN TARAF Adet :4*2=8 MINHA KAPI Adet :8*2=16 YANLAR Adet :4*2=8 " " Adet :4*2=8 MINHA KAP Adet :2*3=6 ABDEST YERİ Adet :4*2=8						
İNŞ.010: (30 x 30 cm) veya (33 x 33 cm) anma ebatlarında, her türlü desen ve yüzey özelliğinde, I.kalite, renkli, sırlı porselen karo ile 3 mm derz aralıklı döşeme kaplaması yapılması (karo yapıştırıcısı ile), Birimi: m ² WC ALTLARI ERKEK MINHA HELA TAŞI MINHA DUVAR WC ALTLARI KIZ WC MINHA HELA TAŞI MINHA DUVAR						
İNŞ.011: 200/250 kg kireç/çimento karışımı kaba ve ince harçla sıva yapılması (iç cephe sıvası), Birimi: m ² WC ARA BÖLMELER Adet :12*2=24						

MAHAL LİSTESİ

Sayfa: 2

İşin Adı : BURSA YILDIRIM TİCARET VE SANAYİ ODASI ANADOLU LİSESİ WC ONARIM İŞİ

İş Grubu: Ana Grup>İnşaat İmalatları

Açıklama	Adet	Boy	En	Yükseklik	Azı	Çoğu
WÇ ÖN TARAF Adet :4*2=8						
MINHA KAPI Adet :8*2=16						
YANLAR Adet :4*2=8						
" " Adet :4*2=8						
MINHA KAP Adet :2*3=6						
ABDEST YERİ Adet :4*2=8						
İNŞ.012: 200 kg çimento dozlu tesviye tabakası yapılması, Birimi: m²						
WC ALTLARI İÇİN						
MINHA HELA TAŞI						
WC ALTLARI						
MINHA HELA TAŞI						
İNŞ.013: 2.5 cm kalınlığında 400 kg çimento dozlu şap yapılması, Birimi: m²						
WC ALTLARI İÇİN						
MINHA HELA TAŞI						
WC ALTLARI						
MINHA HELA TAŞI						

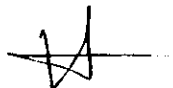

BURSA YILDIRIM TİCARET VE SANAYİ ODASI ANADOLU LİSESİ KIZ VE ERKEK WC PLANI

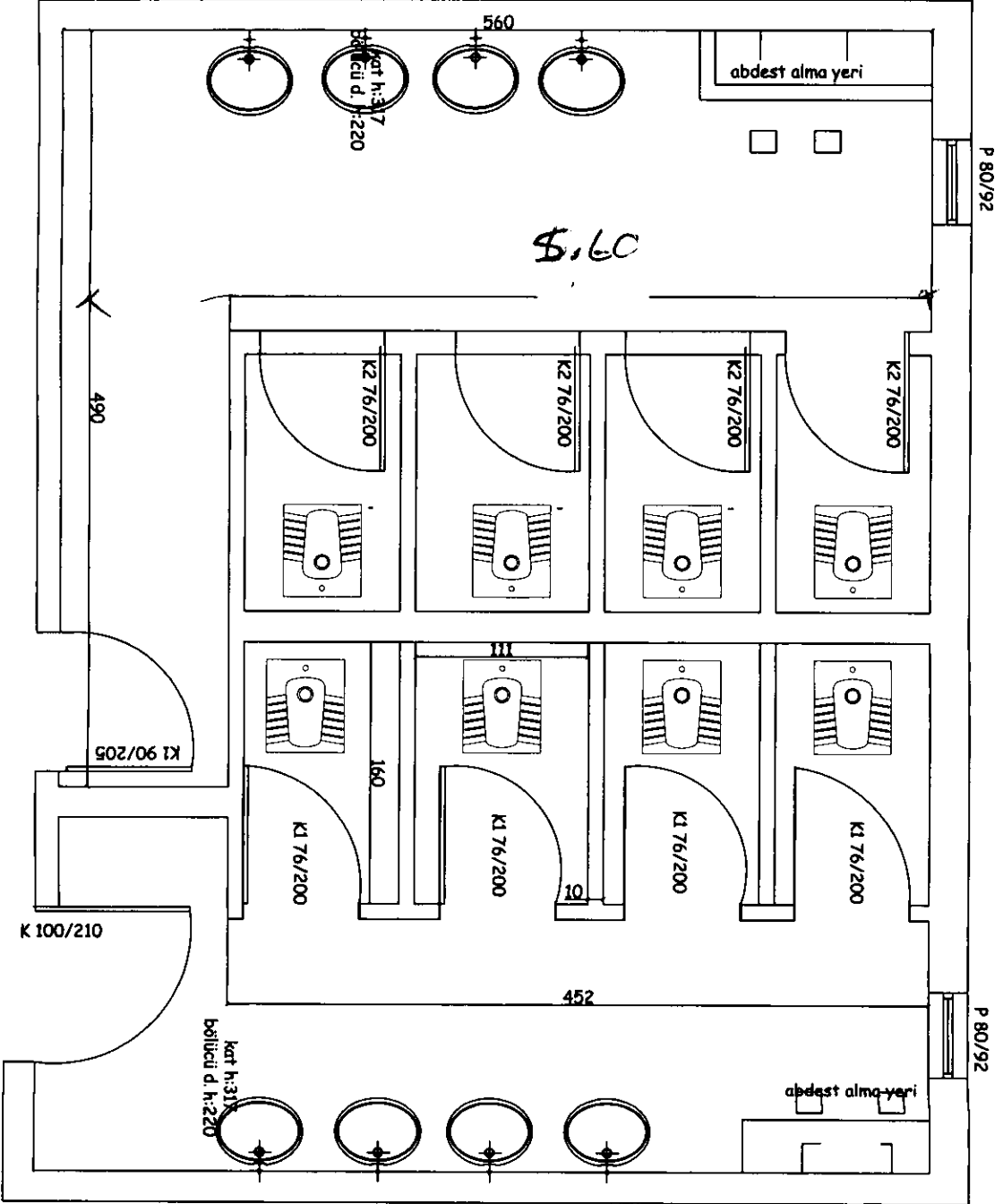

Handwritten signature
H. DEMİR
M. S. Teknikeri

1. ve 2. KAT